

ការណែនាំអំពីរបៀបបោះឆ្នោតតាមសន្លឹកឆ្នោតក្រដាស

របៀបគូសសន្លឹកឆ្នោតរបស់អ្នក:

- គូសបំពេញ នៅលើ រង្វង់ រាងពងក្រពើ នៅខាងស្តាំនៃជម្រើសរបស់អ្នក អោយបានពេញទាំងស្រុង
- នៅពេលបោះឆ្នោតនៅមណ្ឌលបោះឆ្នោត សូមប្រើសញ្ញាសម្គាល់ដែលបានផ្តល់ឱ្យនៅមណ្ឌលបោះឆ្នោត ដើម្បីគូសសម្គាល់សន្លឹកឆ្នោតរបស់អ្នក
- នៅពេលបោះឆ្នោតពីផ្ទះ ប្រើបិចពណ៌ខ្មៅ ឬ ពណ៌ខៀវ។ សូមកុំប្រើ បិចពណ៌ក្រហម
- សូមកុំប្រើសញ្ញាដឹក Xs ឆ្លុះដូច បន្ទាត់ ឬ រង្វង់ឡើយ
- មិនត្រូវអោយមានព័ត៌មានផ្ទាល់ខ្លួន ឬ សញ្ញាសម្គាល់បង្ហាញ នៅលើ សន្លឹកឆ្នោត ផ្លូវការ របស់អ្នកឡើយ



ការបោះឆ្នោត សរសេរ-ឈ្មោះបញ្ចូល:

- សរសេរ-បញ្ចូលឈ្មោះ បេក្ខជនដែលមានលក្ខណៈសម្បត្តិគ្រប់គ្រាន់នៅក្នុងចន្លោះទំនេរដែលបានផ្តល់ជូន
- បំពេញនៅលើរង្វង់ រាងពងក្រពើ នៅខាងស្តាំ ទាំងស្រុង នៃចន្លោះ សរសេរ-បញ្ចូលឈ្មោះ
- សូមកុំសរសេរ- បញ្ចូលឈ្មោះបេក្ខជនដែលបានបោះពុម្ពឈ្មោះ នៅលើសន្លឹកឆ្នោត រួចហើយ

ជៀសវាង ការបោះឆ្នោត-លើស-កំណត់។ ដើម្បីធានាថា អោយសន្លឹកឆ្នោតរបស់អ្នកនឹងត្រូវបានរាប់បញ្ចូល មិនត្រូវបោះឆ្នោតអោយ ច្រើនជាងចំនួនកំណត់ សម្រាប់ការប្រកួតប្រជែងនីមួយៗឡើយ។

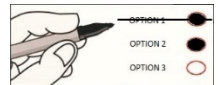

ប្រសិនបើអ្នកធ្វើ ខុស សូមស្នើសុំសន្លឹកឆ្នោតថ្មី ឬ ប្រសិនបើមិនមានពេលគ្រប់គ្រាន់ដើម្បីទទួលបានសន្លឹកឆ្នោតថ្មីតាមសំបុត្រនោះ អ្នកអាចកែវាបាន ដោយគ្រាន់តែគូសឆ្លុះចោលនៅលើជម្រើសដែលមិនត្រឹមត្រូវនោះ ហើយ គូសបំពេញ នៅលើរង្វង់រាងពងក្រពើអោយបានត្រឹមត្រូវដូចដែលបានបង្ហាញនៅក្នុងរូបភាពនេះ។

បោះឆ្នោតនៅមណ្ឌលបោះឆ្នោត:

- ម៉ាស៊ីនបោះឆ្នោតដែលអាចចូលប្រើបាន
- ឧបករណ៍គូសសន្លឹកឆ្នោត
- សន្លឹកឆ្នោតជំនួស/ប្រអប់ទម្លាក់សន្លឹកឆ្នោត
- សម្ភារៈបោះឆ្នោត និងជំនួយភាសា
- ការចុះឈ្មោះបោះឆ្នោត



ការបោះឆ្នោតតាមសំបុត្រ:

- សម្រាប់ការស្នើសុំសន្លឹកឆ្នោតជំនួសថ្មី សូមហៅទៅកាន់ទូរស័ព្ទលេខ (408) 299-VOTE (8683) ឬ ហៅទៅកាន់លេខទូរស័ព្ទ ដោយឥតគិតថ្លៃ (866) 430-VOTE (8683)
- បន្ទាប់ពីគូសបំពេញនៅលើសន្លឹកឆ្នោតរបស់អ្នករួចរាល់ហើយ ដាក់សន្លឹកឆ្នោតដែលអ្នកបានបោះរួចរាល់របស់អ្នកចូលទៅក្នុងស្រោមសំបុត្រធ្វើ ត្រឡប់មកវិញ និងចុះហត្ថលេខា ឈ្មោះរបស់អ្នកបន្ទាប់ពីអក្សរក្រហម "X" ដើម្បីផ្តល់សន្លឹកឆ្នោតត្រូវបានរាប់បញ្ចូល

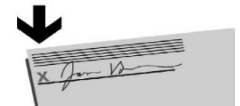

សន្លឹកឆ្នោតដែលបានបោះរួចរាល់របស់អ្នក ត្រូវតែ បញ្ជូនត្រឡប់មកវិញនៅ ត្រឹមម៉ោង 8 យប់ នៅក្នុង ថ្ងៃ បោះឆ្នោត ឬ ត្រូវបានវាយត្រាទទួលស្គាល់នៅថ្ងៃបោះឆ្នោត ឬ នៅ មុនពេល ថ្ងៃ បោះឆ្នោត ហើយនិងត្រូវតែអោយបានទទួលមិនអោយ យឺតជាង 2 ថ្ងៃ បន្ទាប់ ពីថ្ងៃ បោះឆ្នោត។ បញ្ជូន ឬ ផ្ញើសន្លឹកឆ្នោតរបស់អ្នក អោយបានមុនពេល ដើម្បីអាចត្រូវអោយបានរាប់បញ្ចូលនៅក្នុងលទ្ធផលនៃការបោះឆ្នោតនៅពេលយប់ដំបូង!

ជម្រើសនៃការផ្ញើបញ្ជូនសន្លឹកឆ្នោតត្រឡប់មកវិញ:

- ✓ ផ្ញើសន្លឹកឆ្នោតរបស់អ្នកតាមសំបុត្រ។ មិនបាច់បិទតែមទេ
- ✓ យកទៅដាក់ នៅតាម ប្រអប់ ទម្លាក់ សន្លឹកឆ្នោត ផ្លូវការ
- ✓ ប្រគល់ទៅឱ្យ មណ្ឌលបោះឆ្នោត
- ✓ អ្នកអាចផ្តល់សិទ្ធិជាលាយលក្ខណ៍អក្សរដល់អ្នកផ្សេងក្រៅពីអ្នកបោះឆ្នោតដើម្បីបញ្ជូនសន្លឹកឆ្នោតត្រឡប់មកវិញ